woj. opolskie

gm. OZIMEK

obręb Ozimek

km. 3 dz. 153/4, 152/3

sekcja 474. 211. 1321
474. 211. 1323

skala 1:500

KERG 715/2009

Aktualizacja mapy: 28.04.2009

Układ współrzędnych: 65

Poziom odniesienia: Kronsztadt

mgr inż. Krzysztof Kimak
Geodeta Uprawniony
nr upr. 11389
45-860 Opole, ul. Dambonia 115/13
tel. 0 605 225 102

Kimak

Nie wyklucza się istnienia w terenie innych nie wykazanych na niniejszej mapie urządzeń podziemnych, które nie były zgłoszone do inwentaryzacji lub o których brak jest informacji w instytucjach branżowych

Starosta Opolski
Powiatowy Ośrodek Dokumentacji Geodezyjnej i Kartograficznej w Opolu
W obszarze oznaczonym linią przerywaną dokonano aktualizacji treści mapy zasadniczej. Dokumenty z pomiaru uwzględnionego przyjęto do zasobu powiatowego w dniu 2009-05-13 zewidencjonowano pod nr 715/09
Niniejsza mapa może służyć do celów projektowych. Projektowane obiekty budowlane wymagające pozwolenia na budowę podlegającą wytyczeniu i inwentaryzacji powykonawczej przez jednostki uprawnione do wykonywania prac geodezyjnych.
Opole 2009-05-13 PODINSPEKTOR
Dorota Rosa

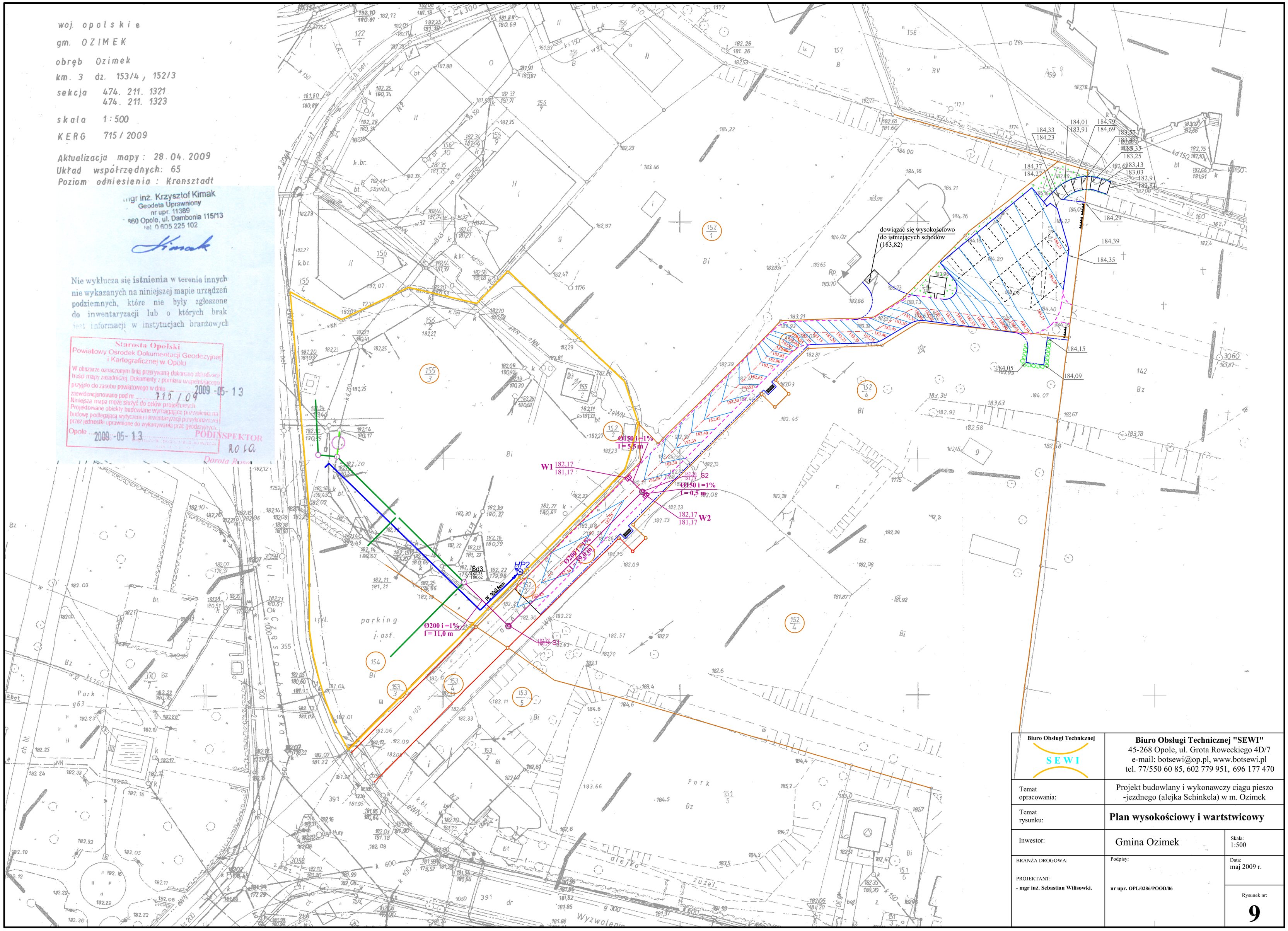

Biuro Obsługi Technicznej SEWI	**Biuro Obsługi Technicznej "SEWI"** 45-268 Opole, ul. Grota Roweckiego 4D/7 e-mail: botsewi@op.pl, www.botsewi.pl tel. 77/550 60 85, 602 779 951, 696 177 470	
Temat opracowania:	Projekt budowlany i wykonawczy ciągu pieszo -jezdnego (alejka Schinkela) w m. Ozimek	
Temat rysunku:	**Plan wysokościowy i wartstwicowy**	
Inwestor:	Gmina Ozimek	Skala: 1:500
BRANŻA DROGOWA: PROJEKTANT: **- mgr inż. Sebastian Wilisowki.**	Podpisy: **nr upr. OPL/0286/POOD/06**	Data: maj 2009 r. Rysunek nr: **9**