ZESTAWIENIE POMIESZCZEŃ

Lp.	Wyszczególnienie	Pow.w m2	Posadzki
POMIESZCZENIA ZAPLECZA ŻYWIENIOWEGO			
1.	komunikacja	23,10	płytki pos.
2.	pom.wstępnej obróbki jaj/ warzyw/ziemniaków	23,30	płytki pos.
3.	magazyn ziemniaków	7,10	płytki pos.
4.	magazyn warzyw	3,40	płytki pos.
5.	pom.produktów w chłodziarkach	3,40	płytki pos.
6.	ubikacja personelu	5,60	płytki pos.
7.	komunikacja	8,70	płytki pos.
8.	mag. przetworów	5,60	płytki pos.
9.	biuro intendenta	15,50	płytki pos.
10.	magazyn spożywczy	6,30	płytki pos.
11.	magazyn wyposażenia	25,90	płytki pos.
12.	szatnia personelu	8,00	płytki pos.
13.	umywalnia personelu	8,70	płytki pos.
14.	jadalnia personelu+schowek porządkowy	8,50	płytki pos.
15.	magazynek śr.porządkowych	1,20	płytki pos.
16.	klatka schodowa	6,50	płytki pos.
17.	magazyn odpadków	7,30	płytki pos.
	razem	168,10	
POMIESZCZENIA TECHNICZNO-MAGAZYNOWE			
18.	komunikacja	107,80	płytki pos.
19.	magazyn wyposażenia	31,40	płytki pos.
20.	węzeł cieplny	4,50	
21.	magazyn wyposażenia	34,60	płytki pos.
22.	magazyn sprzętu sportowego	35,30	płytki pos.
23.	komunikacja	10,90	płytki pos.
24.	komunikacja	37,90	płytki pos.
25.	magazyn wyposażenia	33,70	płytki pos.
26.	magazyn wyposażenia	93,60	płytki pos.
	razem	389,70	

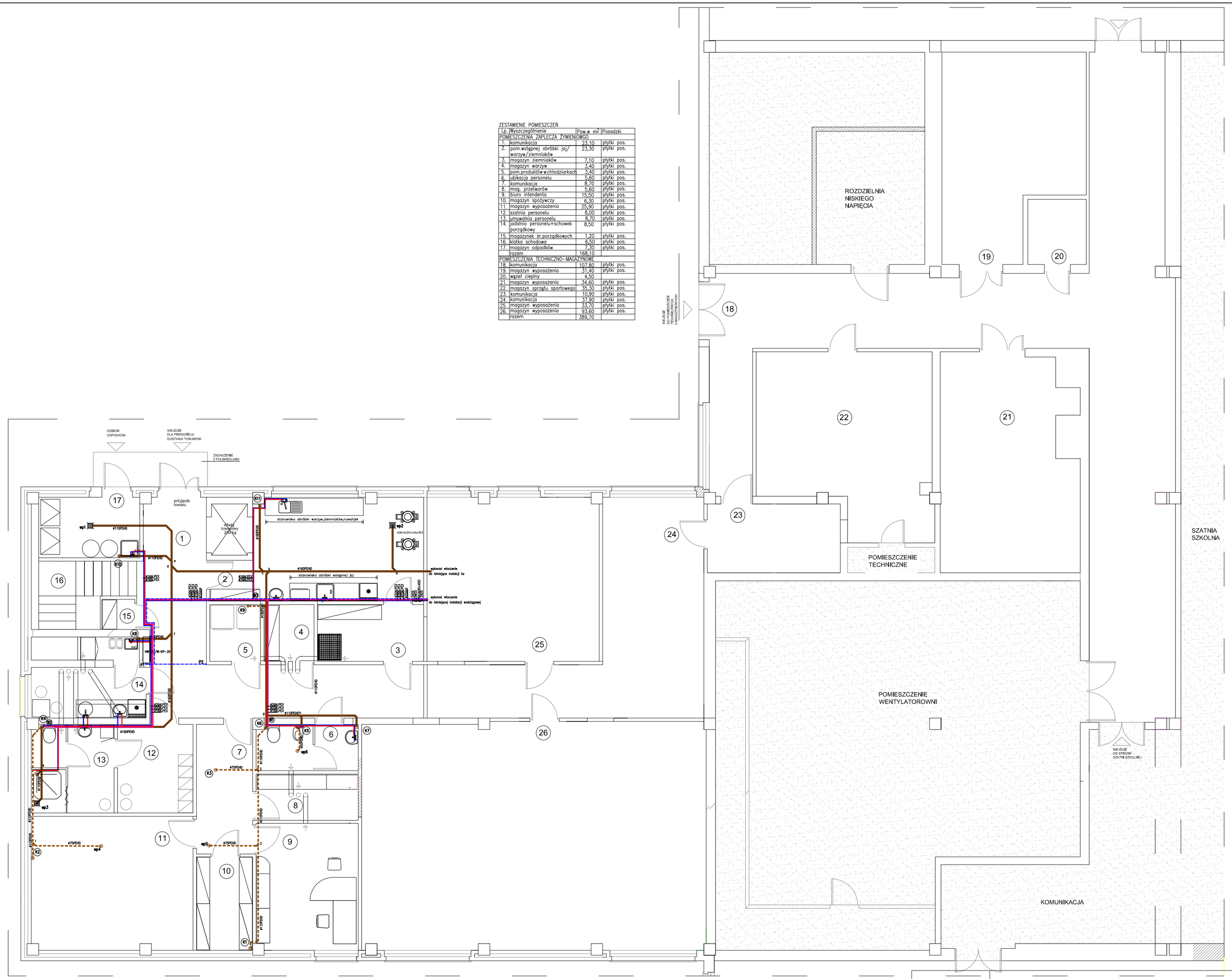

kanalizacja deszczowa
kanalizacja sanitarna
ciepła woda użytkowa
zimna woda

OBIEKT ADRES	ZAPLECZE ŻYWIENIOWE ZESPOŁU SZKÓŁ W OZIMKU OZIMEK UL. KORCZAKA			FAZA	PB
				BRANŻA	INSTAL.
TEMAT	PROJEKT BUDOWLANY INSTALACJI WOD-KAN			NR ARCH.	
NAZWA RYSUNKU	**RZUT PRZYZIEMIA INSTALACJA WOD-KAN**			DATA	2010-11
				SKALA	1:100
Projektował	mgr inż. Alina Piechurska		Nr upr.	33/92 SLK/IS/392/01	SPECJ. INST.
Opracował	dr inż. Florian Piechurski		Nr upr.		IL.RYS. 2
Sprawdził	mgr inż. Rafał Skrzep		Nr upr.	28/01 SLK/IS/4038/01	NR-RYS IWiK 1